

**SEMAINE
NATIONALE
DE LA
PETITE
ENFANCE**
La petite enfance en grand



**Guingamp
Paimpol**
AGGLOMÉRATION

THEME
10^{ÈME} EDITION

Destiné aux enfants de 0 à 3 ans, aux parents et futurs
parents, grands-parents, professionnels de l'enfance...

PARTOUT EN FRANCE

DU 18 AU 25

MARS 2023

**EXPLORER
L'EXTRAORDINAIRE
DANS LE
QUOTIDIEN**

+ d'infos sur notre site

PLUS D'INFORMATIONS
Infos Petite Enfance
02 96 55 37 22
contact@guingamp-paimpol.bzh

www.guingamp-paimpol-agglo.bzh



AUTOUR DE GUINGAMP

RELAIS PETITE ENFANCE

INSCRIPTION AU 02 96 11 10 30

> Atelier Motricité « Mon enfant en mouvement »

Pour les enfants de 3 mois à 3 ans, accompagnés de leur parent : échanges, partages, jeux et plaisir autour du développement moteur de l'enfant. En présence d'une psychomotricienne, d'une puéricultrice Pmi et d'une animatrice du Relais Petite Enfance.

Vendredi 17 mars | 10h-11h

Centre Social Ti menoz | Guingamp

> Atelier zen et sensoriel

Venez vous poser et partager un temps d'exploration avec votre/vos enfant(s) dans un espace propice à la détente. Séance de 45mn.

Lundi 20 mars | 9h30 et 10h30

Jeu 23 mars | 9h30 et 10h30 | 15h45 et 16h45

Maison de l'Enfance | Ploumagoar

> Atelier Racontines Pop Up

Animation livres autour de l'exposition de Paul Rouillac, en partenariat avec la médiathèque et le Service culturel de Ploumagoar.

Mardi 21 mars | 10h30-11h15

Salle de Ploum'Expo | Ploumagoar



AUTOUR DE CALLAC ET BOURBRIAC

RELAIS PETITE ENFANCE

INSCRIPTION AU 06 76 12 11 33

> Arts plastiques

Avec Muriel Philipp.

Mardi 21 mars | 9h30 ou 10h30 | 2 séances

Salle d'éveil du relais | Bourbriac

> Peinture

Vendredi 24 mars | 9h30 ou 10h30 | 2 séances

Salle d'éveil du relais | Callac

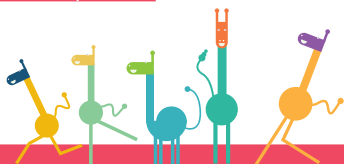

> Eveil musical

Animé par Jean Zimmerman

Vendredi 24 | 9h30 et 10h30 | 2 séances

Salle polyvalente « Lan Vihan » | Plouisy

> Espace jeux et atelier cake-pop sucette (pour les plus grands) !

Mardi 28 | A partir de 9h45

Centre Social Ti menoz | Guingamp



CRÈCHE

Destiné aux enfants inscrits à la crèche.

> Créatures fantastiques en papier

Visite de l'exposition de Paul Rouillac, suivie de lectures d'histoires pop-up par Grégor, de la médiathèque de Ploumagoar. Un univers composé de créatures fantastiques en papier : scène, dragon, loup...

Mardi 4 avril | 10h-11h

Salle de Ploum'Expo | Ploumagoar

LA PARENTALITÉ

INSCRIPTION AU 02 96 11 10 30

> Atelier Massage bébé

Avec Marion CARDOT psychomotricienne.

Vendredi 24 mars | 10h-11h30

Maison de l'Enfance | Ploumagoar

AUTOUR DE PONTRIEUX

RELAIS PETITE ENFANCE

INSCRIPTION AU 06 30 48 88 97

> Pop art

Loisirs créatifs pop art avec empreintes de main et/ou de pied (à la manière d'Andy Warhol).

Mardi 21 mars | à partir de 9h45

Pôle de services aux familles S. Veil | Pontrieux

> OnomaPOPées

Viens jouer avec les sons.

Jeu 23 mars | à partir de 9h45

Pôle de services aux familles S. Veil | Pontrieux

> Atelier de portage

À destination des parents.

Vendredi 24 mars | 10h-12h

Pôle de services aux familles S. Veil | Pontrieux

INSCRIPTIONS À PARTIR DU VENDREDI 3 MARS À 14H

AUTOUR DE BÉGARD ET LOUARGAT

RELAIS PETITE ENFANCE

INSCRIPTION AU 06 82 76 14 71

> Pop, comme un poisson qui fait des bulles

Bullons, chantons, racontons, plongeons dans l'univers de l'océan POP ! En présence de Laure Le Barillec-Ducastel, éducatrice spécialisée (disponible pour échanger avec vous autour des besoins spécifiques des enfants et de la question du handicap).

Vendredi 10 mars | 9h45-11h15

Salle polyvalente | Saint-Laurent

> Pop, comme un poisson qui fait des bulles

Bullons, chantons, racontons, plongeons dans l'univers de l'océan POP !

Mardi 21 mars | 9h45-11h15

Pôle Planète Enchantée | Louargat

> Lecture de Pop-up, animé

Par Marion et Julie.

Vendredi 24 mars | 10h-11h

Médiathèque | Bégard



AUTOUR DE PAIMPOL

RELAIS PETITE ENFANCE

INSCRIPTION AU 06 85 12 77 25

> Pop-up

Lecture de Pop-up.

Mardi 21 mars | 9h30-11h30

Espace enfance | Lanloup

RELAIS PETITE ENFANCE ET CRÈCHE

INSCRIPTION AU 06 85 12 77 25

Atelier en commun avec les enfants accueillis à la crèche

> La maison de l'enfance de Paimpol en sons et couleur

Ouvert à tous.

Vendredi 24 mars | 10h-11h30

Maison de l'Enfance | Paimpol

RELAIS PETITE ENFANCE ET CRÈCHE

INSCRIPTION AU 06 82 76 14 71

ou auprès des professionnels de la crèche pour les familles de la crèche

> Atelier « Pop » parents-enfants

Ouvert à tous. Animé par les professionnels de la crèche de Bégard et des assistantes maternelles.

Samedi 25 mars | 9h30-11h30

Maison de la Petite Enfance | Bégard

CRÈCHE

Destiné aux enfants inscrits à la crèche.

> Des POPs !

Un grand POP (dinosaure avec différentes matières), un moyen POP (peintures, crayons), un bébé POP (peinture propre). Ca boom à la crèche (déguisement, lumière, musique pop), atelier cuisine : Pop cakes...

LUDOTHEQUE DE LOUARGAT

INSCRIPTION AU 02 96 43 09 69

> Ludo Color

Viens jouer avec les couleurs !

Jedi 23 mars | 9h15-11h30

Vendredi 24 mars | 9h15-11h30

Ludothèque | Louargat

CRÈCHE

Destiné aux enfants inscrits à la crèche.

> Pop'empreinte

Peinture inspirée de Andy Warhol + Exposition des œuvres.

Lundi 20 mars

> Lilisignes

Avec Elise Rolland d'Éveil & Signes.

Mardi 21 mars

> Ca boom à la crèche

Déguisement, lumière, musique pop...

Mercredi 22 mars

> Eveil Pop Sensoriel

Bulle de savon, papier bulle, musique, ...

Jedi 23 mars

> Atelier Pop-up

Avec Marina de la médiathèque.

Vendredi 31 mars

Maison de l'enfance | Paimpol

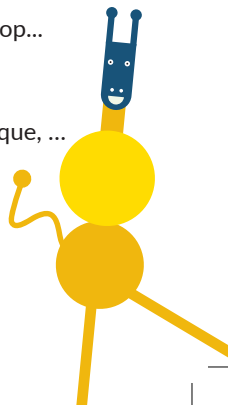
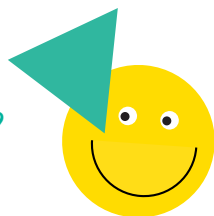

LA CONFÉRENCE

Cultivons la joie et l'empathie pour un meilleur développement de nos enfants !



Jeudi 23 mars | 20h-22h

UCO | 37 rue du Maréchal Foch Guingamp

Animée par Anne Le Lan-Leguen et Nolwenn Decaux-Ferré, pédiatres à Rennes. Recommandées par Catherine Gueguen

Quand ça fait POP, c'est bon pour les neurones !

Comment les avancées en neuro sciences affectives et sociales nous apprennent à être mieux en lien avec les jeunes enfants pour rebondir, exploser, mieux vivre ensemble, explorer l'extraordinaire dans notre quotidien et mieux comprendre et vivre le moins extraordinaire du tous les jours. Les compétences psycho sociales et émotionnelles des parents et des enfants : pourquoi en parler ? Kesako ?

Entrée libre et gratuite

POP

