

PROGRAMME des ANIMATIONS

Le RPE c'est un lieu **d'éveil et de socialisation** pour nous et de **rencontres** et **d'échanges** pour l'adulte qui nous accompagne.

On peut venir aux animations si on a **moins de 3 ans** et si on est **accompagné d'un adulte** (parent, grand-parent, assistant maternel, garde à domicile...). Il est responsable de nous tout au long de l'animation.



RELAIS PETITE ENFANCE

Avril - Juillet 2026

SITE DE GUINGAMP

Le RPE a aussi pour missions :

- > d'accompagner les parents / futurs parents dans la recherche de leur mode de garde, dans leur fonction d'employeur d'assistant maternel,
- > d'accompagner les professionnels de la petite enfance (assistant maternel, garde à domicile...) dans leur pratique professionnelle et dans leur fonction de salarié.
- > contact infos Petite Enfance :
02 96 55 37 22



Inscription auprès du Relais Petite Enfance
par mail.

RELAIS PETITE ENFANCE

Site de Guingamp
22 rue de la Poste 22970 Ploumagoar
06 71 90 34 76
rpe.guingamp@guingamp-paimpol.bzh
www.guingamp-paimpol-agglo.bzh



AVRIL



Médiation animale avec Maud Chevallier

Lundi 27 avril | 9h45 et 10h45 | Ploumagoar, Maison de l'Enfance



Balade, animaux, jeux et livres, avec la Médiathèque de Pabu

Mardi 28 avril | 10h | Pabu, parc animalier près de la mairie (médiathèque si intempérie)

MAI



Rencontres et jeux avec Élodie Delion, Référente Santé Accueil Inclusif

Mardi 5 mai | 9h30 et 10h30 | Guingamp, salle Castel Pic



Rencontres et jeux extérieurs

Mardi 12 mai | 9h30 et 10h30 | Guingamp, salle Castel Pic



Éveil aux livres avec la Médiathèque de Guingamp

Mardi 19 mai | 9h30 et 10h30 | Guingamp, jardin public (médiathèque si intempérie)



Motricité avec Marylène

Vendredi 22 mai | 9h30 et 10h30 | Saint-Agathon, salle omnisport



Bacs sensoriels et transvasement

Mardi 26 mai | 9h30 et 10h30 | Guingamp, salle Castel Pic



Rencontres et jeux à la ludothèque

Vendredi 29 mai | 9h30 et 10h30 | Ploumagoar, Maison de l'Enfance

JUIN



Balade guidée au bois de Kergré avec le service culturel de Ploumagoar

Mardi 2 juin | 10h | Ploumagoar, parking bois de Kergré



Éveil musical avec Jean Zimmerman

Vendredi 5 juin | 9h30 et 10h45 | Lieu à définir



Rencontres et jeux extérieurs

Mardi 9 juin | 9h30 et 10h30 | Guingamp, salle Castel Pic



Rencontres et jeux avec Marion, psychomotricienne

Vendredi 12 juin | 9h30 et 10h30 | Guingamp, salle Castel Pic | [Pour les assistant.e.s maternel.le.s](https://maternel.le.s)



Sortie à la ferme

Mardi 16 juin | 9h30 et 10h30 | Moustéru, ferme Ty Lipous



Découverte des jardins et animaux avec le foyer de l'APAJH

Vendredi 19 juin | 9h30 et 10h30 | Ploumagoar, foyer Roger Legrand



Motricité avec Marylène

Mardi 23 juin | 9h30 et 10h30 | Saint-Agathon, salle omnisport



Rencontres et jeux à la ludothèque

Vendredi 26 juin | 9h30 et 10h30 | Ploumagoar, Maison de l'Enfance



Sortie à la ferme

Mardi 30 juin | 9h30 et 10h45 | Plouisy, ferme Run Askol, lieu-dit Ruscol

JUILLET



Découverte des jardins et animaux avec le foyer de l'APAJH

Vendredi 3 juillet | 9h30 et 10h30 | Ploumagoar, foyer Roger Legrand

Pour les assistant(e)s maternel(le)s [sur inscription]

Mar. 5 mai : Soirée «Papotes»

19h45 - 21h30 | Maison de l'Enfance - Ploumagoar

Un temps pour échanger entre assistantes maternelles autour de votre profession, chacune apporte un plat salé ou sucré à partager !

Mar. 23 juin : - Soirée conviviale pour le dernier jour de Ketty au RPE !

19h45 - 21h30 | Salle d'animation du RPE à Catsel Pic - Guingamp

Chacune apporte un plat salé ou sucré à partager.

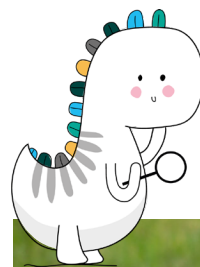

Zoom sur...

LES ANIMATIONS EN EXTERIEUR



Connaissez-vous la vitamine G ?

La « Green vitamine » est un nom inventé pour désigner les multiples bienfaits que la nature procure au tout-petit comme à l'adulte. Elle améliore notre santé à tous les niveaux (baisse du stress et de la pression artérielle, amélioration de l'immunité...) et offre un bien-être physique, mental et émotionnel. Être au contact de la nature permet à l'enfant de devenir créateur, de construire sa personnalité et de se développer physiquement et psychiquement.

Les jeux pratiqués « en pleine nature » présentent des vertus supplémentaires. Ils stimulent l'exploration, l'imagination et l'interaction avec les personnes, les plantes et les animaux, et contribuent à développer des comportements respectueux de la nature.

Être au contact de la nature stimule la créativité, libère les tensions et développe les habiletés sociales.

Pour aller plus loin :

↳ <https://courier.unesco.org/fr/articles/lactivite-en-plein-air-un-jeu-denfant>

↳ <https://www.pnas.org/doi/10.1073/pnas.150340211>